

Controle de Materiais de Acabamento e Revestimento (CMAR)

PISOS
HOSPITAL.....CLASSE I
ADMINISTRATIVO.....CLASSE II-A
LABORATORIO.....CLASSE I
GARAGEM.....CLASSE I
ÁREAS FRIAS.....CLASSE I

PAREDES
HOSPITAL.....CLASSE I
ADMINISTRATIVO.....CLASSE II-A
LABORATORIO.....CLASSE I
GARAGEM.....CLASSE I
ÁREAS FRIAS.....CLASSE I

TETO/LAJE
HOSPITAL.....CLASSE II-A
ADMINISTRATIVO.....CLASSE II-A
LABORATORIO.....CLASSE II-A
GARAGEM.....CLASSE II-A
ÁREAS FRIAS.....CLASSE II-A

COBERTURA
HOSPITAL.....CLASSE II-A
ADMINISTRATIVO.....CLASSE II-A
LABORATORIO.....CLASSE II-A
GARAGEM.....CLASSE II-A
ÁREAS FRIAS.....CLASSE II-A

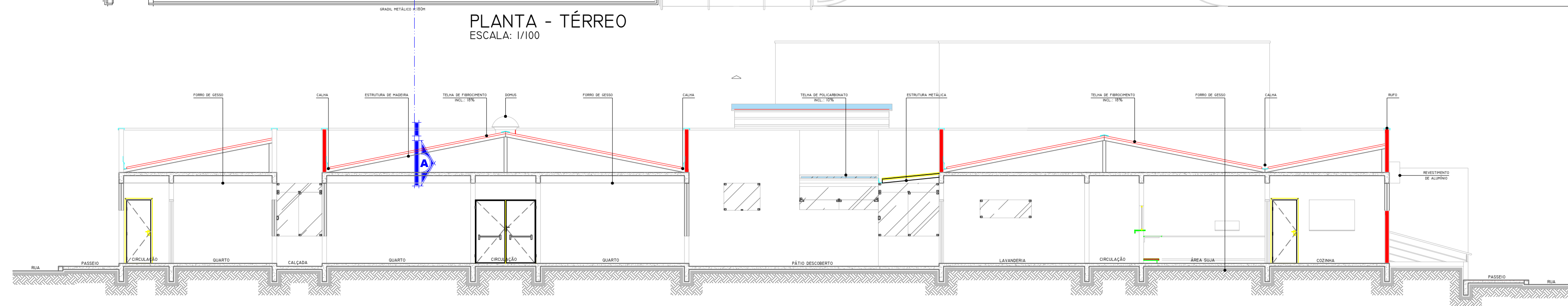

CORTE: A.A.
ESCALA: 1/100

OBRA/ENDEREÇO FUNDAÇÃO HOSPITALAR DE SAÚDE MUNICIPAL DE IBAITI RUA FRANCISCO DE OLIVEIRA, S/N - CENTRO - IBAITI-PR		
ÁREA 2.531,98m²	Ocupação SERVIÇOS DE SAÚDE INSTITUCIONAIS - HS	PARA USO DO CBMPR
PRANCHA 05/07 1:100	CONTEÚDO DA PRANCHA CONTROLE DE MATERIAIS DE ACABAMENTO E REVESTIMENTO	
PROPRIETÁRIO FUNDAÇÃO HOSPITALAR DE SAÚDE MUNICIPAL DE IBAITI-CNPJ: 00.617.319/0001-08	RESPONSÁVEL TÉCNICO Carolina O. Carnasciali - Arquiteta - CAU-437523-3	
ESCALA 1:100	DATA SETEMBRO/2017	